

Per fer constar que el present TEXT-REFÓS s'ha redactat en compliment de l'Acord de la Comissió d'Urbanisme de Girona de data **6 OCT. 2011** corresponent a l'exposició pública de l'ANEXO AL PLAN DE ORDENAMIENTOS URBANÍSTICOS - SECTOR SUND - aprovat provisionalment per l'Ajuntament en data **28 JUL. 2011**

Ajuntament d'Olot
 La Secretaria
 Data

La Secretaria

ref. cadastral naturalesa rústica
 17121A027000660000MA
 Josep M^a Mir Codina
 SUP. ÀMBIT MPOUM 17.752 m².

ref. cadastral naturalesa rústica
 17121A027090050000MF
 via de comunicació Ajuntament d'Olot
 ÀMBIT MPOUM 413 m².

ref. cadastral naturalesa rústica
 17121A027001040000MP
 Jordi i Montserrat Planadecursach Mir
 ÀMBIT MPOUM 28,20 m².

ref. cadastral naturalesa rústica
 17121A027000600000ME
 Josep M^a Mir Codina
 SUP. ÀMBIT MPOUM 12.038,80m²

La Corporació Municipal d'aquest Excm Ajuntament, acordà la seva aprovació en sessió de data

22 MARÇ 2012

Ajuntament d'Olot

LA SECRETARIA

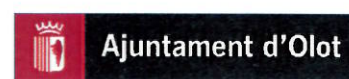
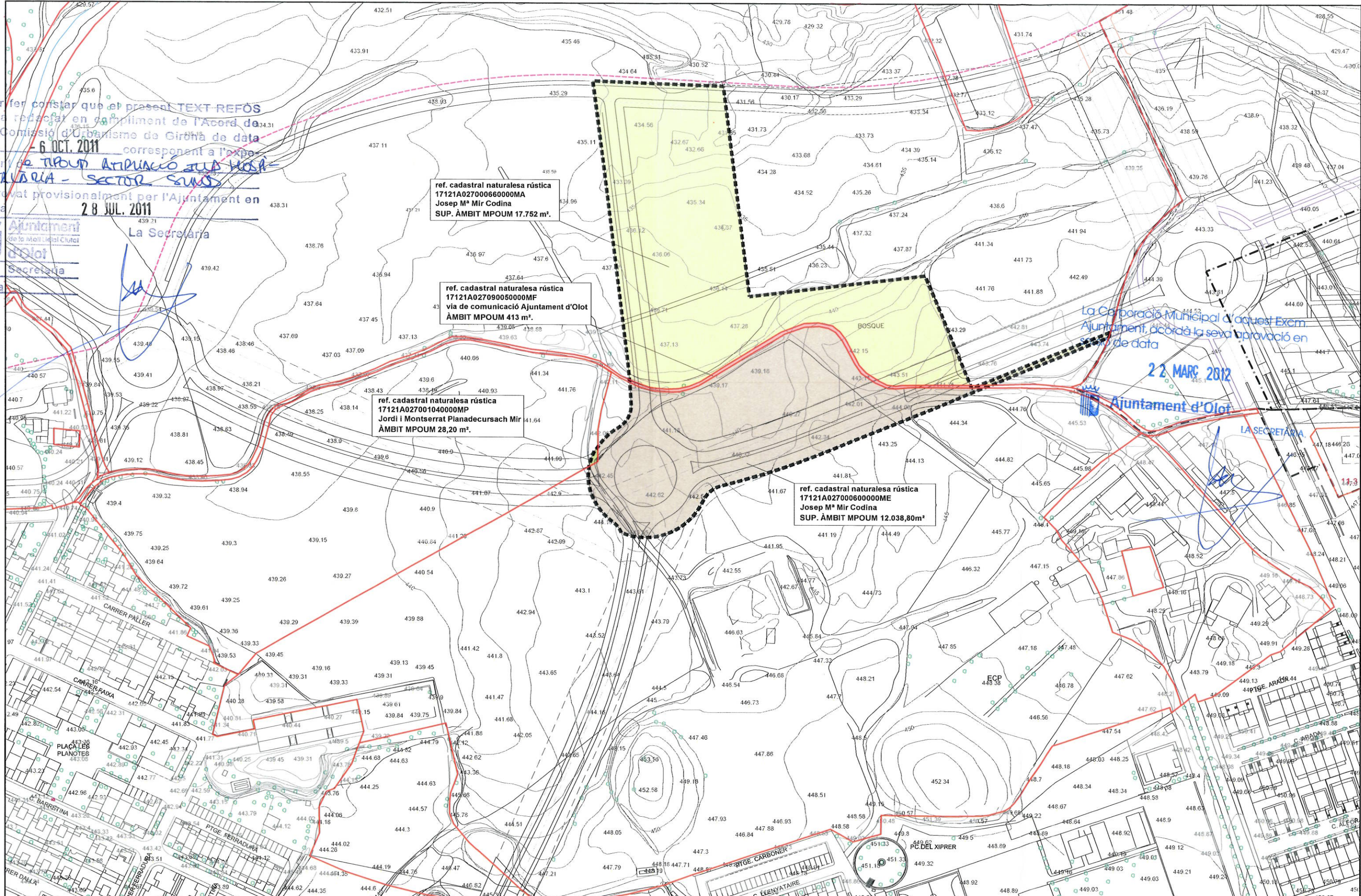

ÀREA D'URBANISME
 SECCIÓ PLANEJAMENT URBÀ

L'Arquitecte:

LLORENÇ PANELLA I SOLER

REF.:
 2011PG0011
 DATA:
 MARÇ DE 2012

PROJECTE:
 TEXT REFÓS
 MODIFICACIÓ PUNTUAL DEL POUM
 UPL2010000025 (MPOUM - 22)
 AMPLIACIÓ ILLA HOSPITALÀRIA -SECTOR SUND

PLÀNOL:
 PLÀNOL D'INFORMACIÓ:
 ESTRUCTURA DE LA PROPIETAT

ESCALA:
 1/2.000
 N. PLÀNOL:
 1.3